FOTOGRAFIA 1

FOTOGRAFIA 5

FOTOGRAFIA 2

FOTOGRAFIA 6

FOTOGRAFIA 3

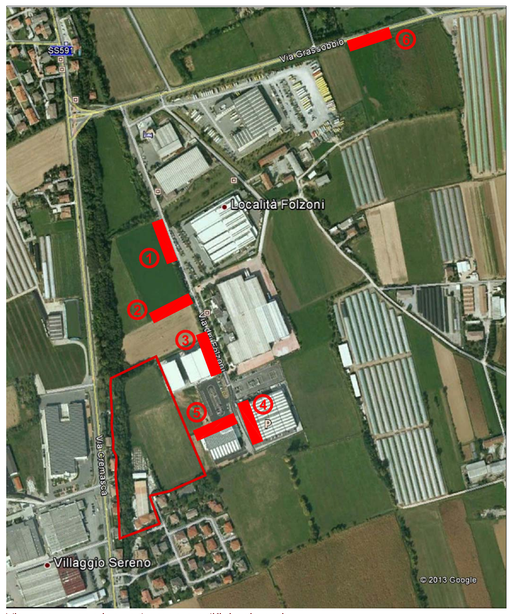

Vista aerea con inquadramento edifici esistenti

FOTOGRAFIA 4

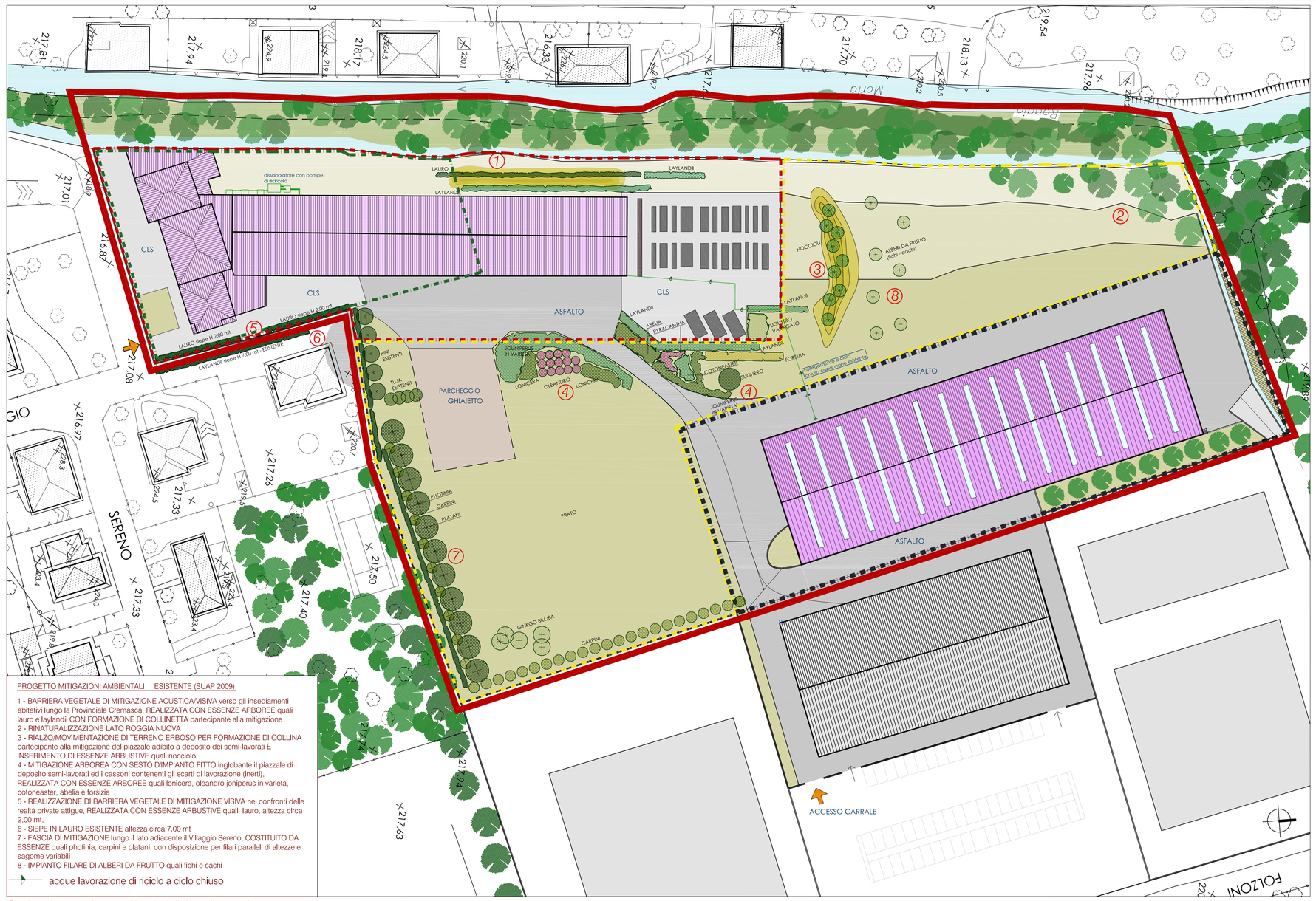

Planimetria generale con mitigazioni di dettaglio - scala 1:500

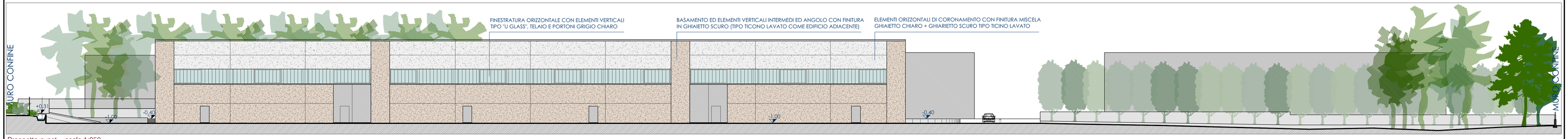

Prospetto ovest - scala 1:250

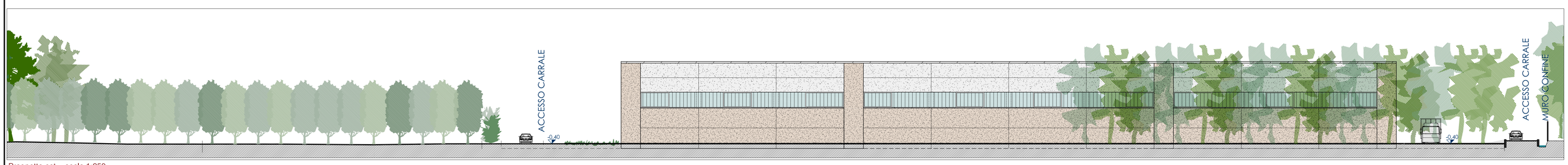

Prospetto est - scala 1:250

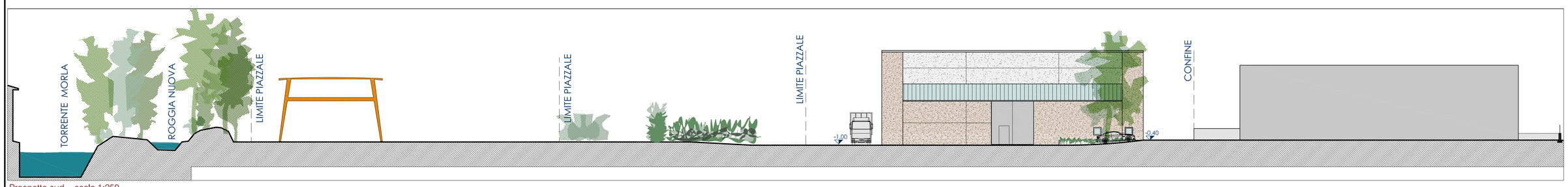

Prospetto sud - scala 1:250

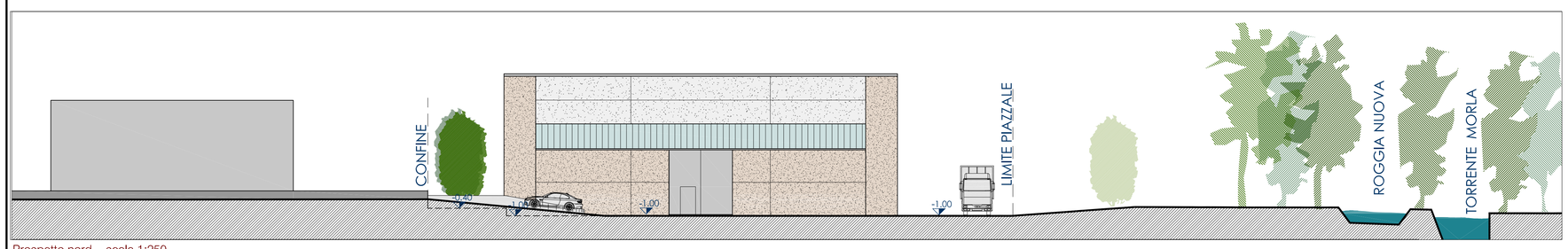

Prospetto nord - scala 1:250

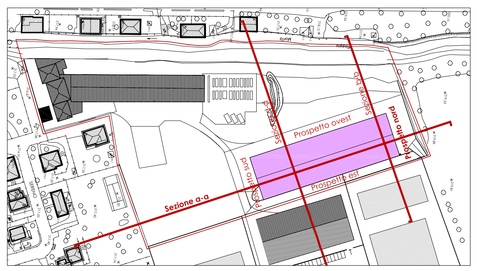

Planimetria di lettura - scala 1:2000

Il committente

Il progettista

SARA CARRARA
STEFANO TOMASONI
ARCHITETTI ASSOCIATI

via Dante e Spiringa n. 16
24125 Bergamo
tel 035 45 23 540
carrarafomasoni@virgilio.it
Partita Iva 02937620165

COMUNE DI AZZANO SAN PAOLO Provincia di Bergamo

committente :
Corti Marmi e Graniti s.r.l.
Villaggio Sereno n. 5 - Azzano san Paolo (Bg)

progetto :
Sportello unico attività produttive(SUAP)per ampliamento attività industriale/artigianale Villaggio Sereno n. 5 - Azzano san Paolo (Bg)

oggetto :
PLANIMETRIA GENERALE E MITIGAZIONI AMBIENTALI
PROSPETTI con indicazione materiali e colori di finitura
DOCUMENTAZIONE FOTOGRAFICA EDIFICI ATTIGUI

data :	28 febbraio 2014
aggiorn. :	
posizione :	199/08
scala :	1:500
n° tavola :	3/Paes.