

1  
ROGGIA MORLA - VISTA VERSO SUD



2  
ROGGIA MORLA - VISTA VERSO SUD



3  
ROGGIA MORLA - VISTA VERSO NORD



4  
VISTA FASCIA BOSCATI A PROTEZIONE ROGGIA DALLA STRADA STATALE 591

- EDIFICI ESISTENTI DA DEMOLIRE TOTALMENTE
- INGOMBRO EDIFICI DI PROGETTO
- EDIFICI ESISTENTI CONFINANTI

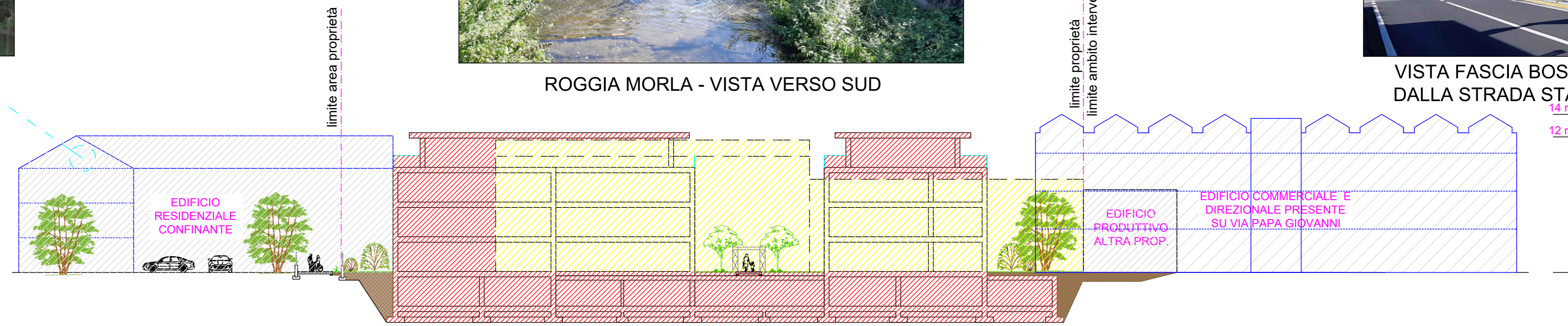

**SEZIONE TRASVERSALE "B-B"**

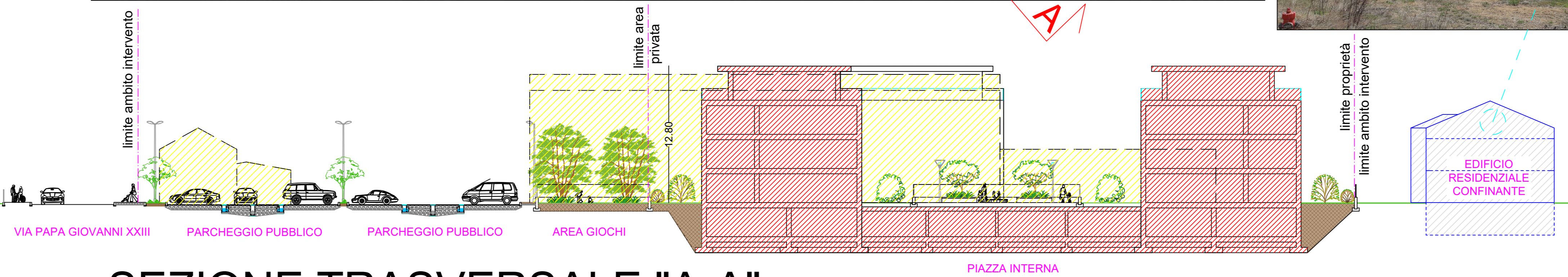
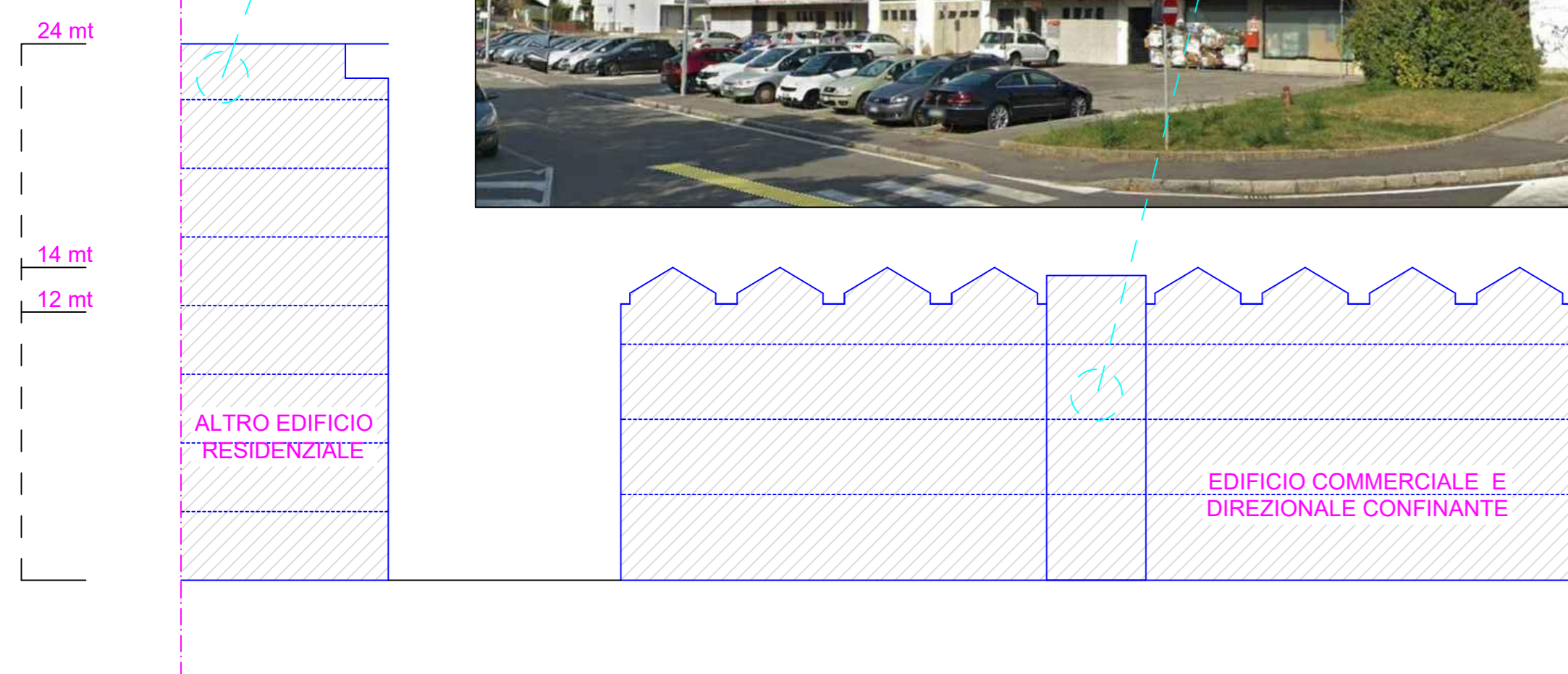

**SEZIONE TRASVERSALE "A-A"**

**ESTRATTO PTCP (indicazione vincoli)**

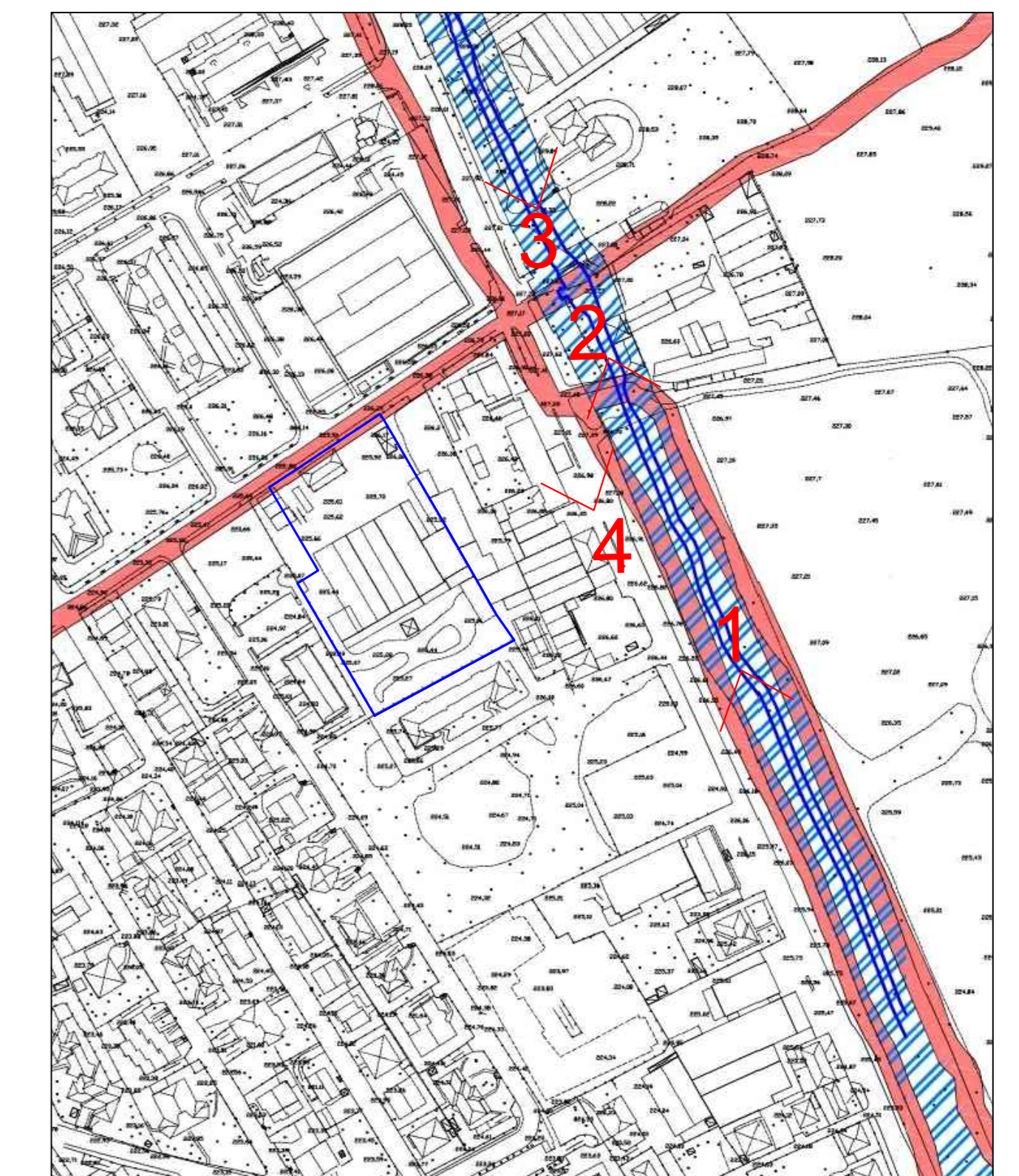

- PERIMETRO INTERVENTO
- RETICOLO IDRICO MINORE
- ROGGIA MORLA - ELEMENTO DI VINCOLO PAESAGGISTICO (fascia 150 mt)



Comune di AZZANO SAN PAOLO (Provincia di Bergamo)

Oggetto:  
**PROGETTO DI PIANO ATTUATIVO ART.24 DEL PIANO DELLE REGOLE DEL PGT VIGENTE "PIANO DI RECUPERO E RICONVERSIONE"**

Progettista:  
SILVANO ZANOLI - ZNL SVN 69L05 C8000  
architetto  
24048 Treviolo (Bg)  
Via C.A. Della Chiesa, 10/33 - Tel. 035/62.26.092  
P.IVA 02707770166 - Iscrizione Ordine Arch. n. 1509

Comittente:  
Costruzioni Agazzi Srl  
Via degli Artigiani, 19  
24039 - Sotto il Monte Giovanni XXIII (Bg)  
Oggetto:  
PROFILI DI PROGETTO E SOVRAPPOSIZIONE CON ESISTENTE - DOC. FOTOGRAFICA E INQUADRAMENTO ELEMENTI DI VINCOLO PAES.

Data: ottobre 2019

Scala: VARE

Tavolo

**4 ter**

Aggiornamenti

Via C.A. Della Chiesa 10/33 - 24048 Treviolo BG  
tel 035-62.26.092 - arkideas@ziscali.it  
STUDIO ARKIDEAS