oggetto:	PROGETTO DI PIANO ATTUATIVO ART. 24 DEL PIANO DELLE REGOLE DEL P.G.T.	data LUGLIO 2012
località:	COMUNE DI AZZANO SAN PAOLO VIA E. FERMI	scala 1:4.000 - 1:2.000 - 1:500
committente:	SIG. TIRLONI RICCARDO - IMM. ASTRO S.R.L. - SOCIETA' MOINA S.R.L.	protocollo PV 120
descrizione del disegno: STATO DI FATTO	ESTRATTO P.G.T. TAV.3 - ESTRATTO MAPPA - INQUADRAMENTO GENERALE - RILIEVO PLANIMETRICO CON INDIVIDUAZIONE AREA DI INTERVENTO	tav. 1 n°
		aggiornamenti:

fabio previtali architetto massimo vitali architetto

24100 bergamo - via G. suardi, 6 - tel. 035/221045 - fax 035/240693 email tecnico@studioprevitalivitali.it

PERIMETRO DI PIANO ATTUATIVO

LE SAGOME DEGLI EDIFICI SONO INDICATIVE, LE STESSE SARANNO MEGLIO DEFINITE IN FASE DI PERMESSO DI COSTRUIRE O DI ANALOGO PROVVEDIMENTO AMMINISTRATIVO

ESTRATTO DI P.G.T. CON INDIVIDUAZIONE AREA DI INTERVENTO - INQUADRAMENTO GENERALE

scala 1:2.000

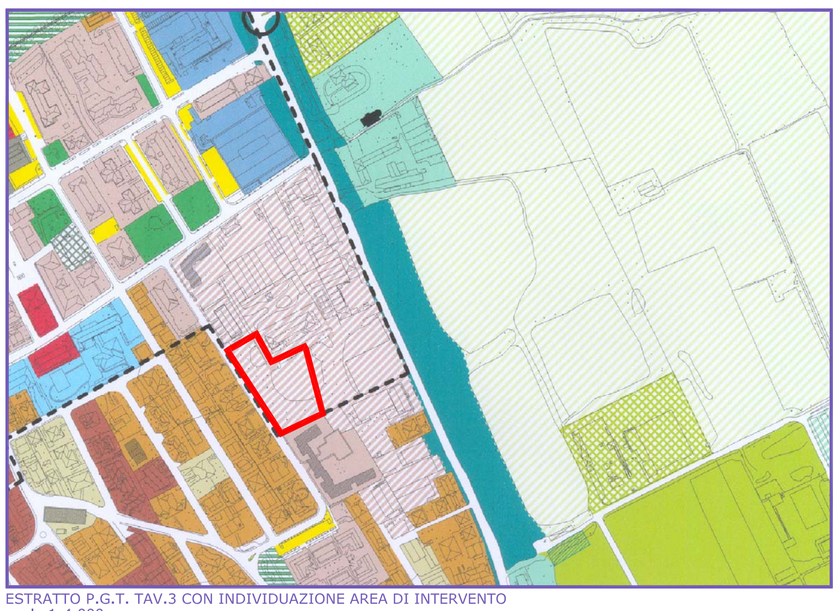

ESTRATTO P.G.T. TAV.3 CON INDIVIDUAZIONE AREA DI INTERVENTO
scala 1:4.000

AMBITI DI RIORDINO URBANISTICO-AMBIENTALE

- AMBITI DI RICONVERSIONE URBANA A FINI PREVALENTEMENTE RESIDENZIALI E/O TERZIARI art. 24
- AMBITI DI RIQUALIFICAZIONE A NORMATIVA SPECIFICA art. 26

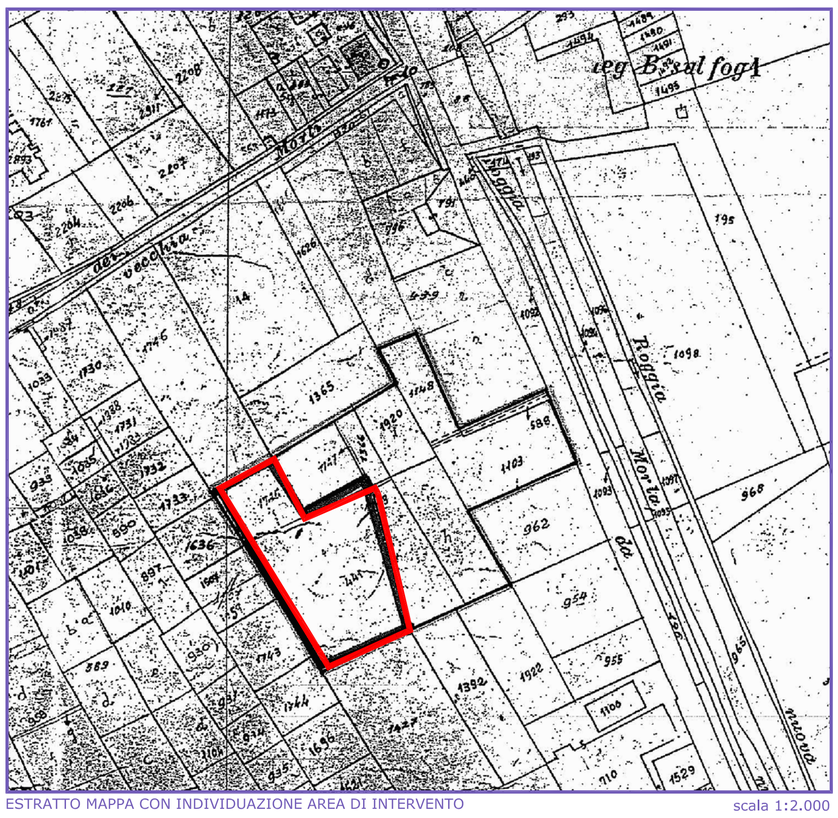

ESTRATTO MAPPA CON INDIVIDUAZIONE AREA DI INTERVENTO

scala 1:2.000

RILIEVO PLANIMETRICO CON INDIVIDUAZIONE AREA DI INTERVENTO

scala 1:500