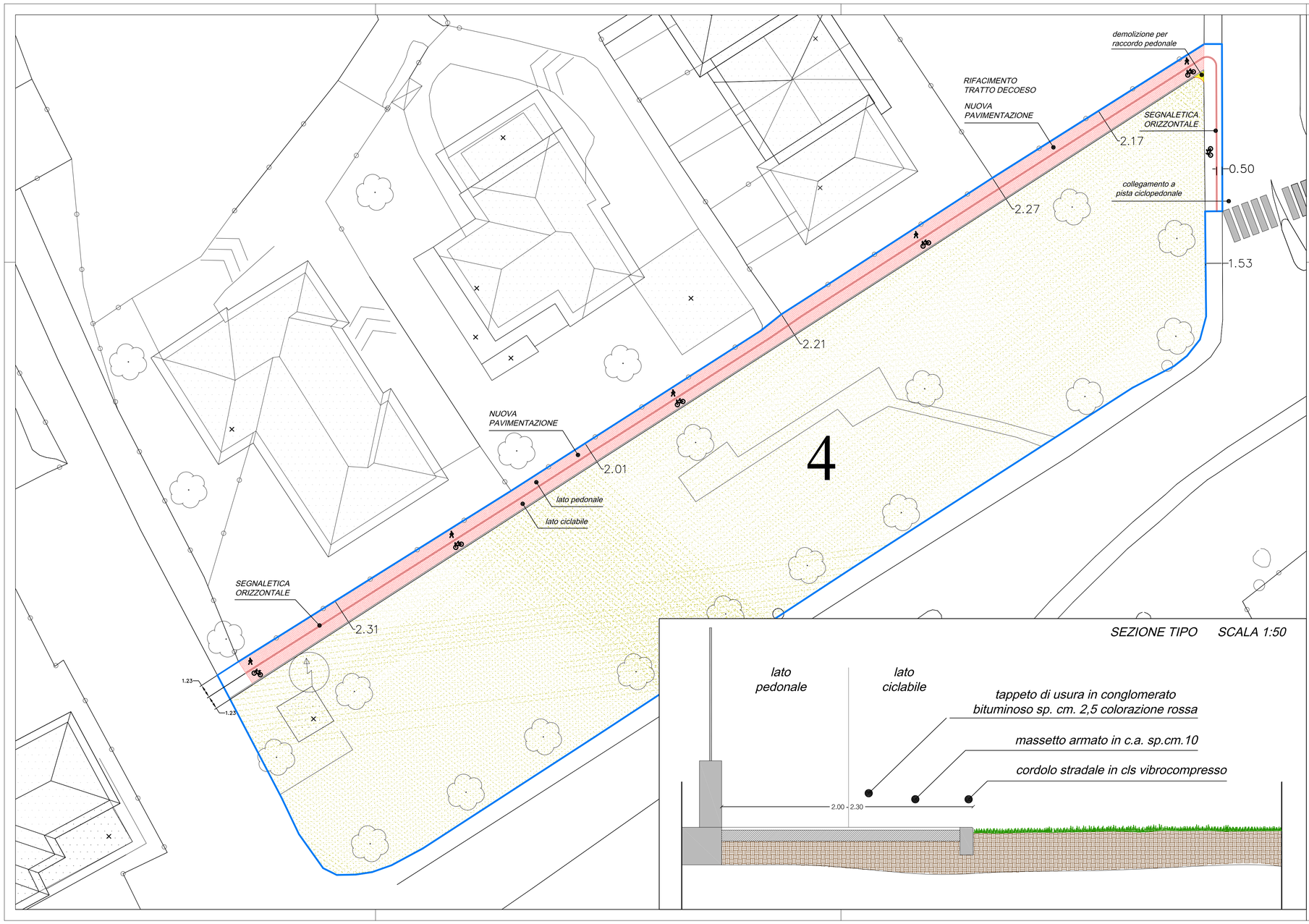

COMUNE DI AZZANO SAN PAOLO
PROVINCIA DI BERGAMO

SISTEMAZIONE AREE VERDI E NUOVA PISTA CICLOPEDONALE

Finser S.p.a.
Corso Giacomo Matteotti 10
20121 MILANO ITALY

TAVOLA
PE 04

SCALA
scala 1:200

COMMITTENTE
COMUNE DI AZZANO SAN PAOLO
Piazza IV Novembre,
24052 Azzano San Paolo (BG)

OGGETTO
AREA 4

RESPONSABILE DEL PROCEDIMENTO
GEOM. ROSSANO CONSOLI
Piazza IV Novembre - 24052 Azzano San Paolo (BG)
Tel. +39 035 532215
settore.serviziitecnici@comuneazzanosanpaolo.gov.it

PROGETTO ESECUTIVO

REVISIONE

PROGETTISTA
ARCH. EMILIO PREMARINI
Via Villa Mirabello, 6 - 20125 Milano
Tel. +39 02 69016919
studio@premarini.it - www.studiopremarini.it

Revisione	Data	Revisore	Note
00	luglio 2015		Emissione

Copyright © - Tutti i diritti sono riservati. La riproduzione anche parziale è vietata. La scala di disegno è puramente indicativa. Non effettuare misure su questo disegno, fare riferimento alle quote scritte. TUTTE LE MISURE VANNO VERIFICATE IN CANTIERE